



Società Italiana di Pediatria
Sezione Sardegna

Presidente

Prof. Stefano De Virgiliis
Via Porcel, 3 09124 Cagliari • sdevirgi@unica.it

Segreteria Organizzativa:

Kassiopea
group

Via Mameli, 65 - 09124 Cagliari
tel. 070 651242 - fax 070 656263
cristinabodano@kassiopeagroup.com
www.kassiopeagroup.com

PROVIDER ECM



SIECM
Società Italiana per l'Educazione
Continua in Medicina



Società Italiana di Pediatria
Sezione Sardegna



Azienda Ospedaliero-Universitaria
di Cagliari

CONGRESSO REGIONALE 2009
SIP SEZIONE SARDEGNA

LA PEDIATRIA SARDA TRA OSPEDALE UNIVERSITÀ E TERRITORIO

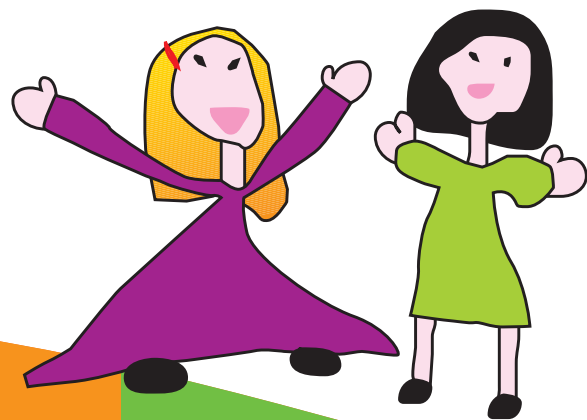
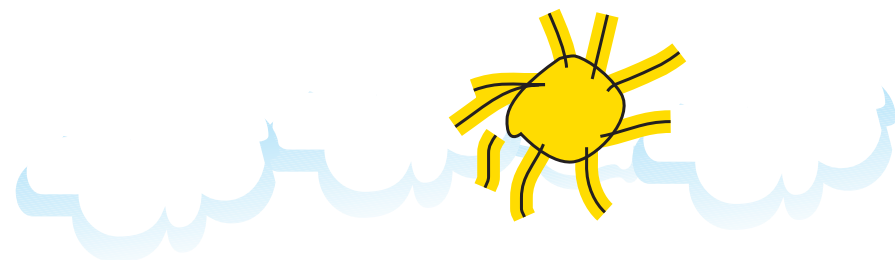

AULA MAGNA SPINA DIDATTICA
POLICLINICO DI MONSERRATO
25-26 SETTEMBRE 2009

Con il Patrocinio di
**ORDINE DEI MEDICI CHIRURGI
E DEGLI ODONTOIATRI
DELLA PROVINCIA
DI CAGLIARI**

RELATORI, MODERATORI, DISCUSSANT

Biddau Pierfranco
Cagliari

Cao Antonio
Cagliari

Cianchetti Carlo
Cagliari

De Virgiliis Stefano
Cagliari

Licandro Gerolamo
Oristano

Ligia Giovanni
Cagliari

Loudianos Georgios
Cagliari

Macciotta Aniello
Cagliari

Manconi Francesca
Cagliari

Minelli Roberto
Cagliari

Pintor Manuela
Cagliari

Pusceddu Paolo
Cagliari

Ripoli Carlo
Cagliari

Sacco Oliviero
Genova

Silveti Mario
Cagliari

Spadaccino Enrico
Cagliari

Staiano Annamaria
Napoli

Targhetta Roberto
Cagliari

Vajro Pietro
Napoli

PRESENTAZIONE

La malattia di Wilson è la malattia genetica più frequente in Sardegna seconda solo alla talassemia, per cui è importante che i Pediatri conoscano i primi sintomi premonitori di questa malattia al fine di instaurare tempestivamente una opportuna terapia. La tubercolosi costituisce un argomento sempre attuale, come segnalato anche dai principali organi di stampa e in considerazione dei recenti flussi migratori, è bene non abbassare il livello di guardia. I disturbi psicogeni dell'alimentazione sono temi per i quali il Pediatra di Famiglia necessita di aggiornamento. Fine principale del Congresso Regionale della Sezione Sardegna della Società Italiana di Pediatria è accendere una discussione su questi temi, anche con tavole rotonde che coinvolgano diverse figure professionali quali i Neuropsichiatri Infantili, cercando di individuare percorsi diagnostico-assistenziali condivisi ed elaborare linee guida che possano essere utili nell'attività quotidiana sia ai Pediatri Ospedalieri che ai Pediatri di Famiglia.

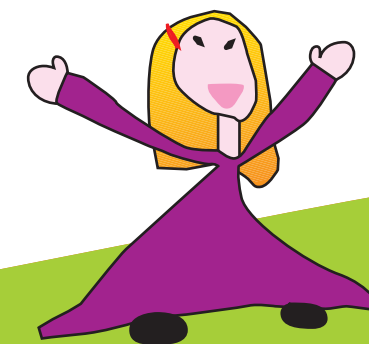

INFORMAZIONI GENERALI

Sede del Congresso

Il congresso si svolgerà il 25 e 26 settembre presso l'Aula Magna del Policlinico di Monserrato Strada Statale 554, Km. 4.500 - 09042 Monserrato (CA) Centralino 070 51091



Segreteria in sede congressuale

La segreteria organizzativa sarà a disposizione dei partecipanti presso il foyer dell'Aula Magna del Policlinico di Monserrato dalle ore 14,00 del 25 Settembre 2009 ed il giorno successivo sino alla conclusione dei lavori.

Quote d'iscrizione

L'iscrizione al congresso è di € 50,00 per i soci SIP e € 80,00 per i non soci. Si prega di inviare entro e non oltre il 15 settembre 2009, l'apposita scheda allegata al programma. Le richieste saranno accettate secondo l'ordine di arrivo per un massimo di 120 Medici Chirurghi. La segreteria organizzativa dopo aver ricevuto la scheda di registrazione compilata in tutte le sue parti, darà conferma o meno dell'avvenuta accettazione di partecipazione al Congresso.

ECM

È stata inoltrata al Ministero della Salute la richiesta di riconoscimento dell'iniziativa nell'ambito del progetto di Educazione Continua in Medicina, ai fini dell'ottenimento dei crediti formativi per la categoria dei Medici-Chirurghi per le seguenti discipline: Pediatria, Neuropsichiatria Infantile, Pediatria (Pediatri di libera scelta).

Il rilascio della certificazione dei crediti formativi ECM è subordinato alla partecipazione dell'intero programma formativo e al superamento del questionario finale di apprendimento. Il numero dei crediti non sarà soggetto a riduzione, aumenti o frazionamenti. Verrà rilevata la presenza in aula sia in entrata sia in uscita (mediante codice inserito nel badge congressuale) e verranno certificati i crediti solo se il tempo di presenza in aula risulterà essere effettivamente quello previsto per l'evento stesso.

La scheda di iscrizione ECM, la scheda di valutazione e il questionario di apprendimento saranno consegnati all'inizio di ciascun evento formativo e dovranno essere riconsegnati al termine dell'evento formativo presso l'apposito punto informativo ECM. La certificazione attestante l'acquisizione dei crediti verrà inviata dopo il completamento delle procedure ministeriali previste.

Informazioni tecniche

Nella sala è possibile solo la proiezione da computer. Non è possibile collegare i propri computer portatili direttamente al videoproiettore della sala. I relatori sono invitati a portare al Centro prova audiovisivi i propri lavori in formato Power Point su CD ROM, memoria USB o DVD, salvati con il nome del Relatore, almeno un'ora prima della presentazione in aula. Per le immagini è raccomandato l'uso di estensori .gif oppure .jpg. Per altri tipi di estensioni e per dimensioni superiori di file si prega di contattare la Segreteria Organizzativa. Sarà cura di ogni relatore ritirare il materiale tecnico al termine della relazione. La segreteria Organizzativa non sarà responsabile dello smarrimento di materiale audio-video non ritirato o lasciato incustodito.

Attestati di partecipazione

Al termine del Congresso verrà rilasciato a tutti i partecipanti regolarmente iscritti l'attestato di partecipazione.

VENERDI 25 SETTEMBRE

15,00

Saluto ai Partecipanti e Presentazione del Congresso

Prof. Stefano De Virgiliis

Saluti delle Autorità

Dott. Pietro Paolo Murrù, Direttore Generale dell'Azienda Ospedaliero-Universitaria di Cagliari

Prof. Mario Piga, Preside della Facoltà di Medicina e Chirurgia di Cagliari

Dott. Raimondo Ibba, Presidente dell'Ordine dei Medici della Provincia di Cagliari

15,30 > 16,00

Lettura Magistrale

La genetica della malattia di Crohn

Prof. Antonio Cao, Cagliari

Tavola Rotonda

Moderatore: Dott. Paolo Pusceddu, Cagliari

16,00 > 16,30

Disturbi alimentari psicogeni in età evolutiva: inquadramento generale del problema

Prof. Carlo Cianchetti, Cagliari

16,30 > 17,10

Aspetti clinici e principi di intervento nei disturbi alimentari psicogeni

Dott.ssa Manuela Pintor, Cagliari

17,10 > 18,10

Casi clinici

Dott. Enrico Spadaccino, Cagliari

Anoressia nervosa

Dott.ssa Francesca Manconi, Cagliari

Dott. Licandro Gerolamo, Oristano

Anoressia - bulimia

18,10 > 18,30

Coffee break

18,30 > 19,00

Problematiche nutrizionali

Dott. Carlo Ripoli, Cagliari

19,00 > 19,30

Commenti e discussione generale

Prof. Carlo Cianchetti, Cagliari - Dott. Carlo Ripoli, Cagliari

Dott.ssa Manuela Pintor, Cagliari - Dott. Paolo Pusceddu, Cagliari

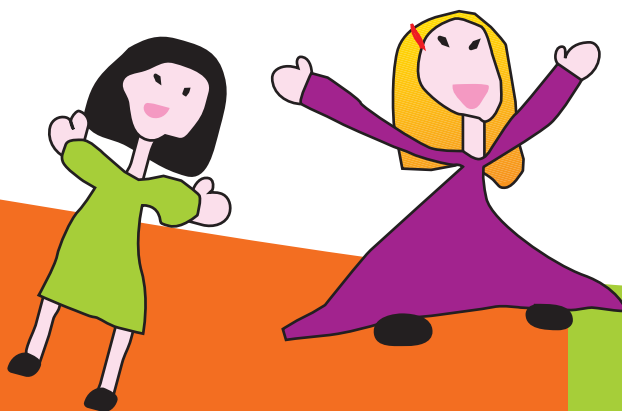

SABATO 26 SETTEMBRE

Moderatori: Prof. Pierfranco Biddau, Cagliari - Prof. Roberto Targhetta, Cagliari

8,30 > 9,00

Epidemiologia della TBC

Dott. Roberto Minelli, Cagliari

9,00 > 9,30

Diagnostica della TBC

Dott. Giovanni Ligia, Cagliari

9,30 > 10,00

Clinica e terapia della TBC

Dott. Oliviero Sacco, Genova

10,00 > 10,30

Discussione generale

10,30 > 10,50

Coffee break

Moderatori: Prof. Mario Silveti, Cagliari - Prof. Aniello Macciotta, Cagliari

10,50 > 11,20

L'ipertransaminasemia asintomatica: cosa fare?

Dott. Pietro Vajro, Napoli

11,20 > 11,50

Le malattie infiammatorie croniche intestinali

Prof.ssa Annamaria Staiano, Napoli

11,50 > 12,20

Discussione

12,20 > 12,50

Novità in tema di genetica della malattia di Wilson

Dott. Georgios Loudianos, Cagliari

12,50 > 13,20

Novità in tema di terapia della malattia di Wilson

Prof. Stefano De Virgiliis, Cagliari

13,20 > 13,50

Discussione generale

13,50 > 14,15

Compilazione e consegna questionari ECM

